# Spielmann, du Spielmann

T+M: hedo

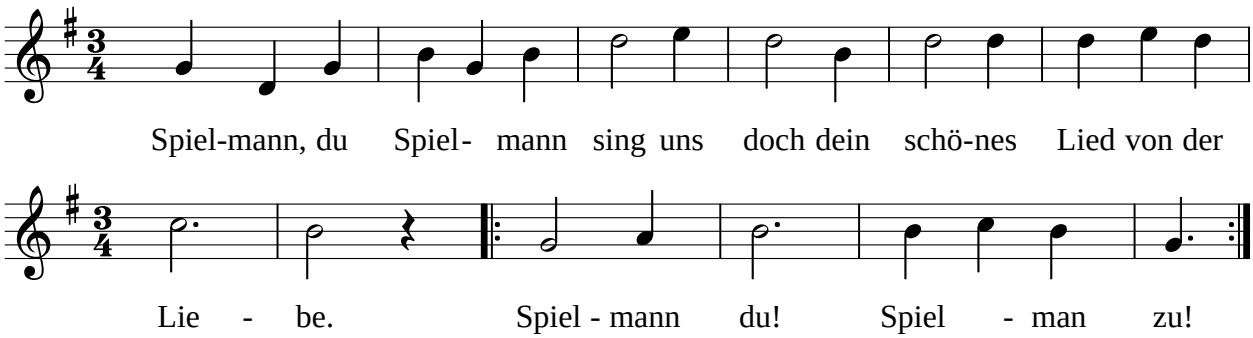


1. Spielmann, du Spielmann, sing uns doch
dein schönes Lied von der Liebe!

***//: Spielmann Du! Spiel man zu! ://***

2. Spielmann, du Spielmann, sing mit uns! Wir
wollen mit dir singen!

3. Spielmann, du Spielmann, spiel zum Tanz!
Und lass die Saiten klingen!

4. Spielmann, du Spielmann, spiel den Masur!
Und lass uns im Tanze schwingen!